Zimní sporty stíny puzzle

Příprava materiálu :

- Soubor vytiskněte, jednotlivé kartičky vystřihněte, tak aby se od sebe oddělily obrázky s jejich stíny.
- Tip : kartičky můžete zalaminovat.
- Kartičky zamíchejte a děti mají za úkol hledat barevné obrázky s jejich stíny a spojit je. Mohou také říct o jaký sport či náčiní se jedná.

Autor: ucitelky_ze_skolky_

edu

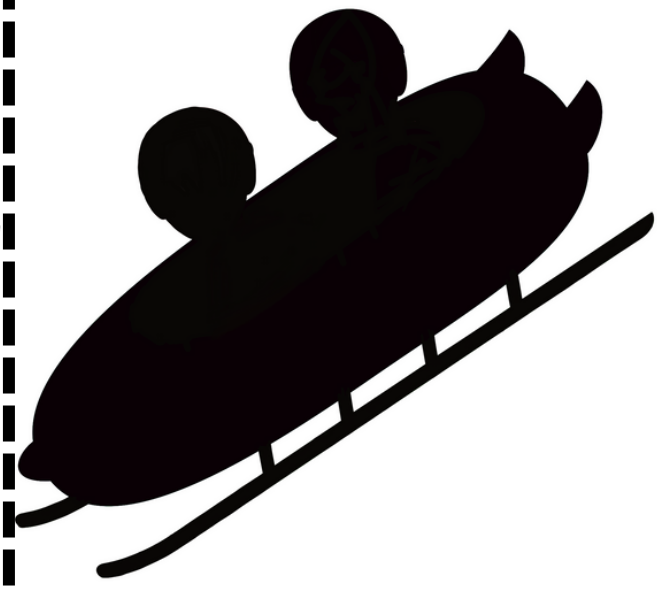

Autor: ucitelky_ze_skolky_

edu

Autor: ucitelky_ze_skolky_

edu

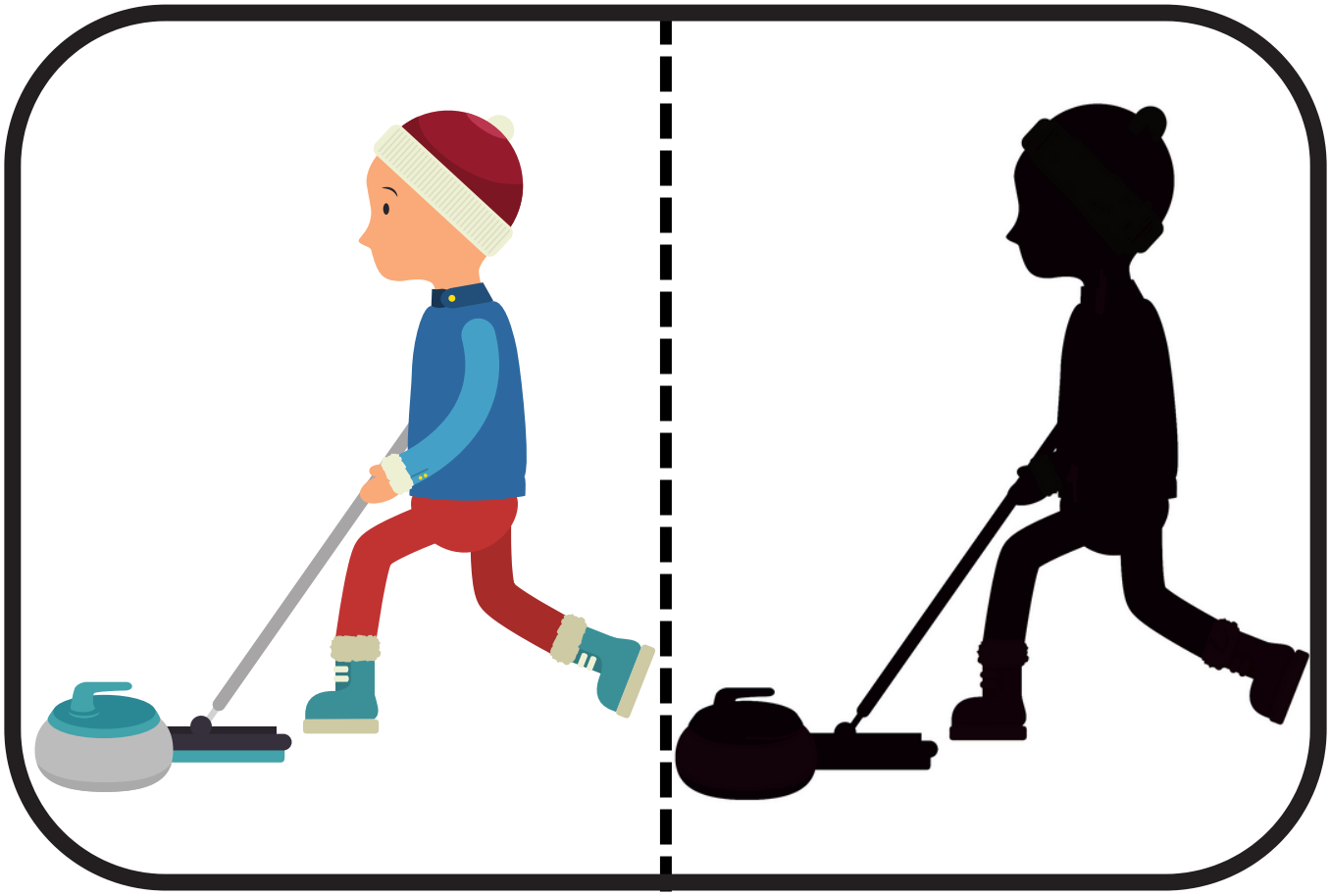

Autor: ucitelky_ze_skolky_

edu

Autor: ucitelky_ze_skolky_

edu

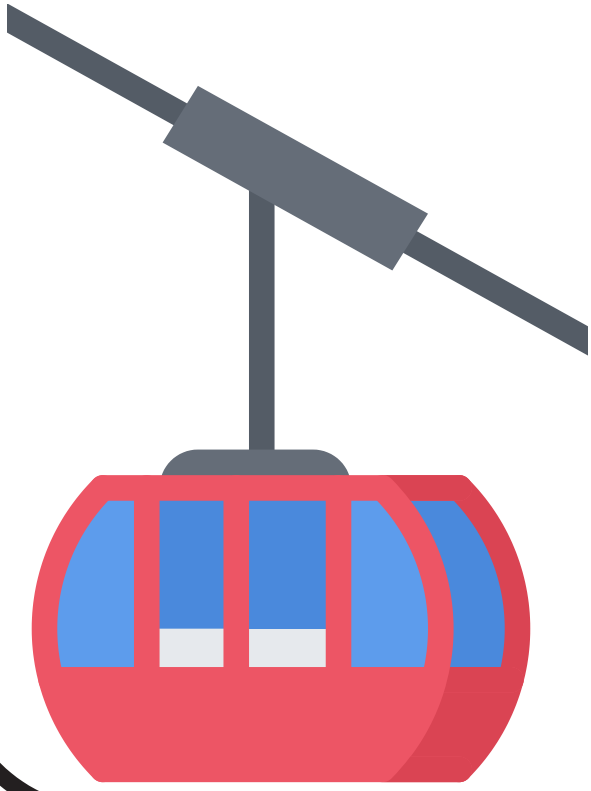

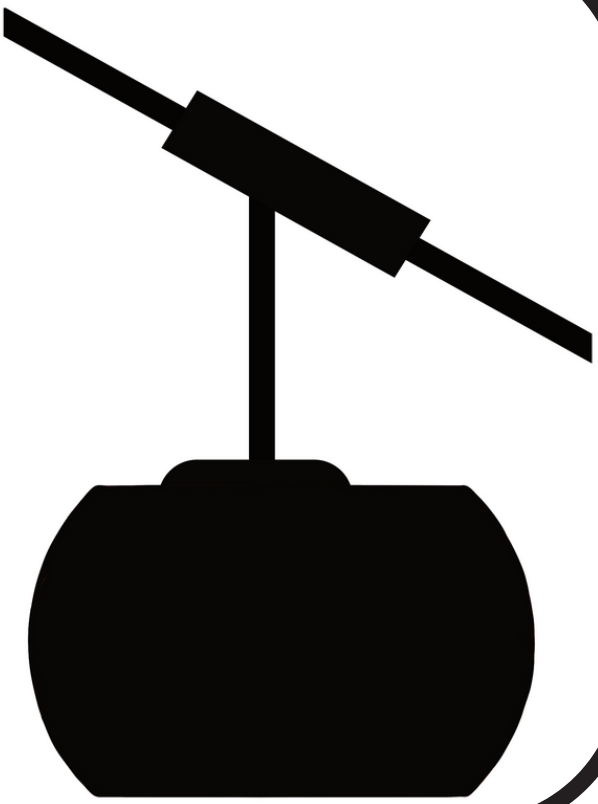

Autor: ucitelky_ze_skolky_

edu

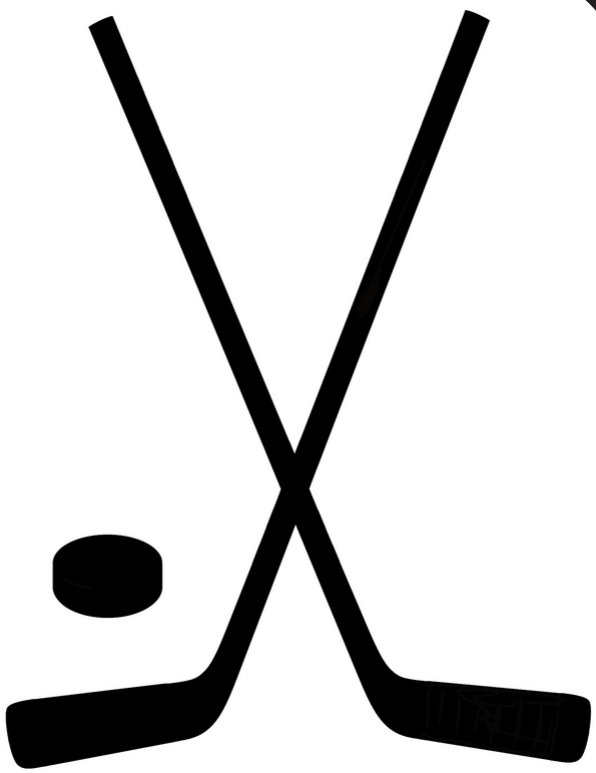

Autor: ucitelky_ze_skolky_

edu

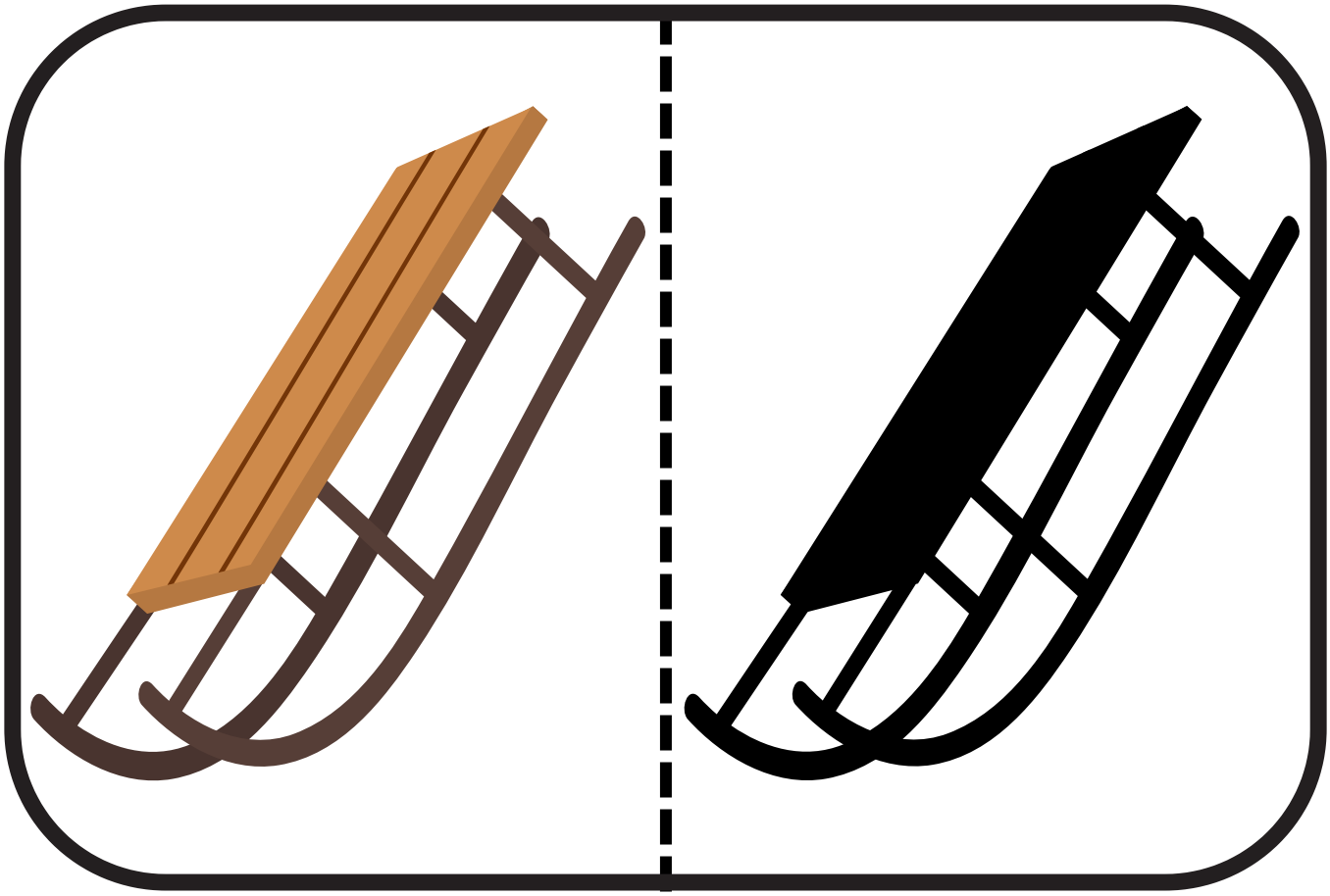

Autor: ucitelky_ze_skolky_

edu