DEUTSCH LERNEN
MIT DER WEIßEN FRAU

Mit der Weißen Frau ist kein Tag mehr grau

www.decko.cz/jazyky

PÄDAGOGISCHES MODUL 7

Episode 7

Heiligabend

ARBEITSBLATT FÜR SCHÜLER/INNEN

1. Welches Wort gehört nicht in die Gruppe? Streiche es durch:

- das Messer die Gabel das Glas das Buch der Teller

- der Weihnachtsbaum die Kerze das Meer das Glöckchen das Engelchen die Krippe der Weihnachtsstern

- der Stuhl die Skier der Tisch der Teppich

2. Trage die Wörter auf Deutsch (ohne den Artikel) ein:

HORIZONTAL

1) 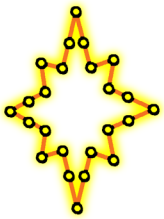

2)

5)

8) 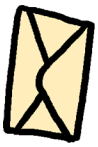

11)

VERTIKAL

3)

4)

6)

7)

9)

10)

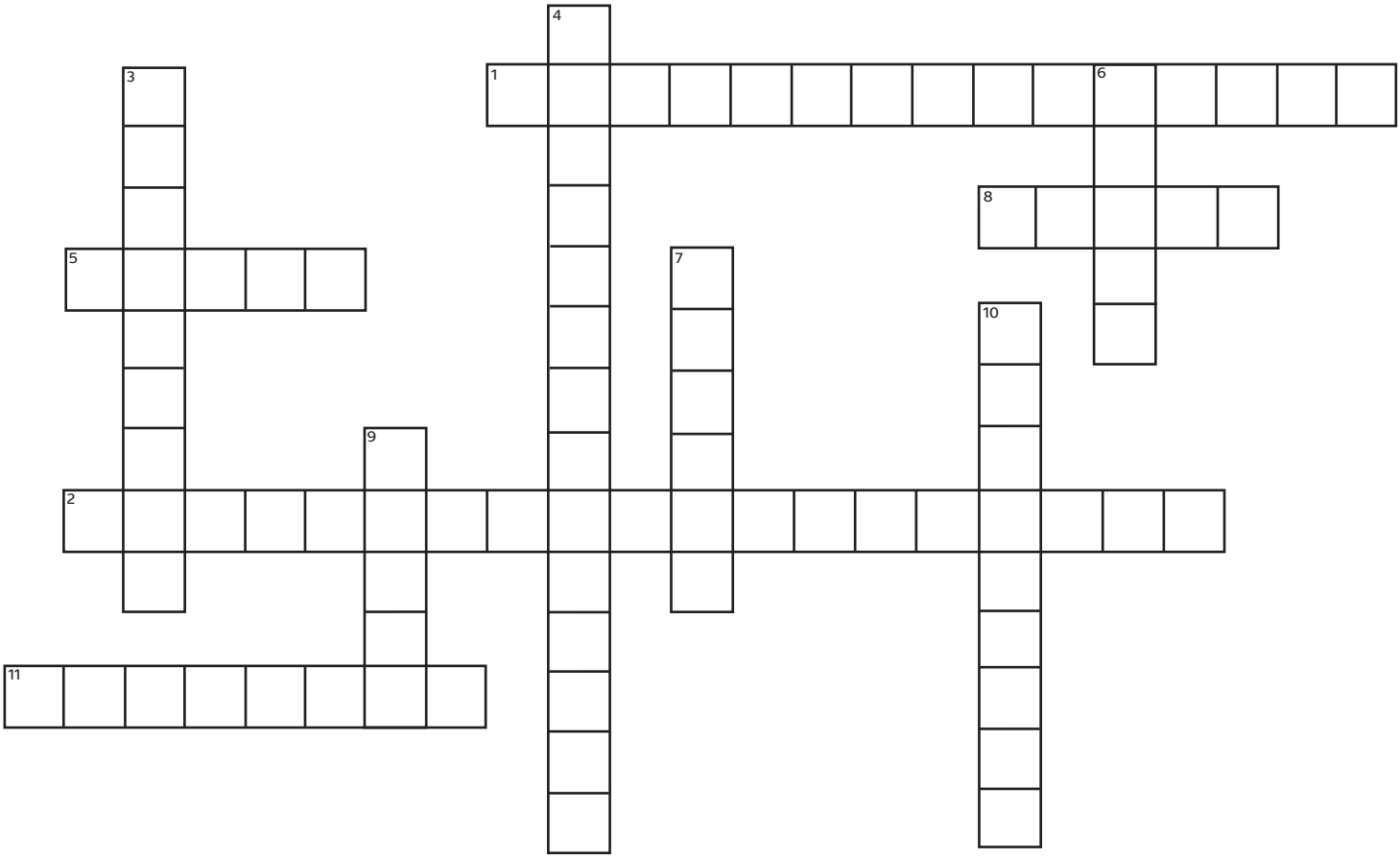

der Brief das Engelchen die Tischdecke die Topfpflanze die Krippe der Tisch

die Gabel das Messer die Skier der Weihnachtsbaum die Kerze der Kamin

der Weihnachtsstern das Glöckchen das Kissen die Bücher der Teddybär der Teppich

die Geschenke die Weihnachtsplätzchen der Stuhl die Teller

3. Ergänze die Buchstaben in den Wörtern:

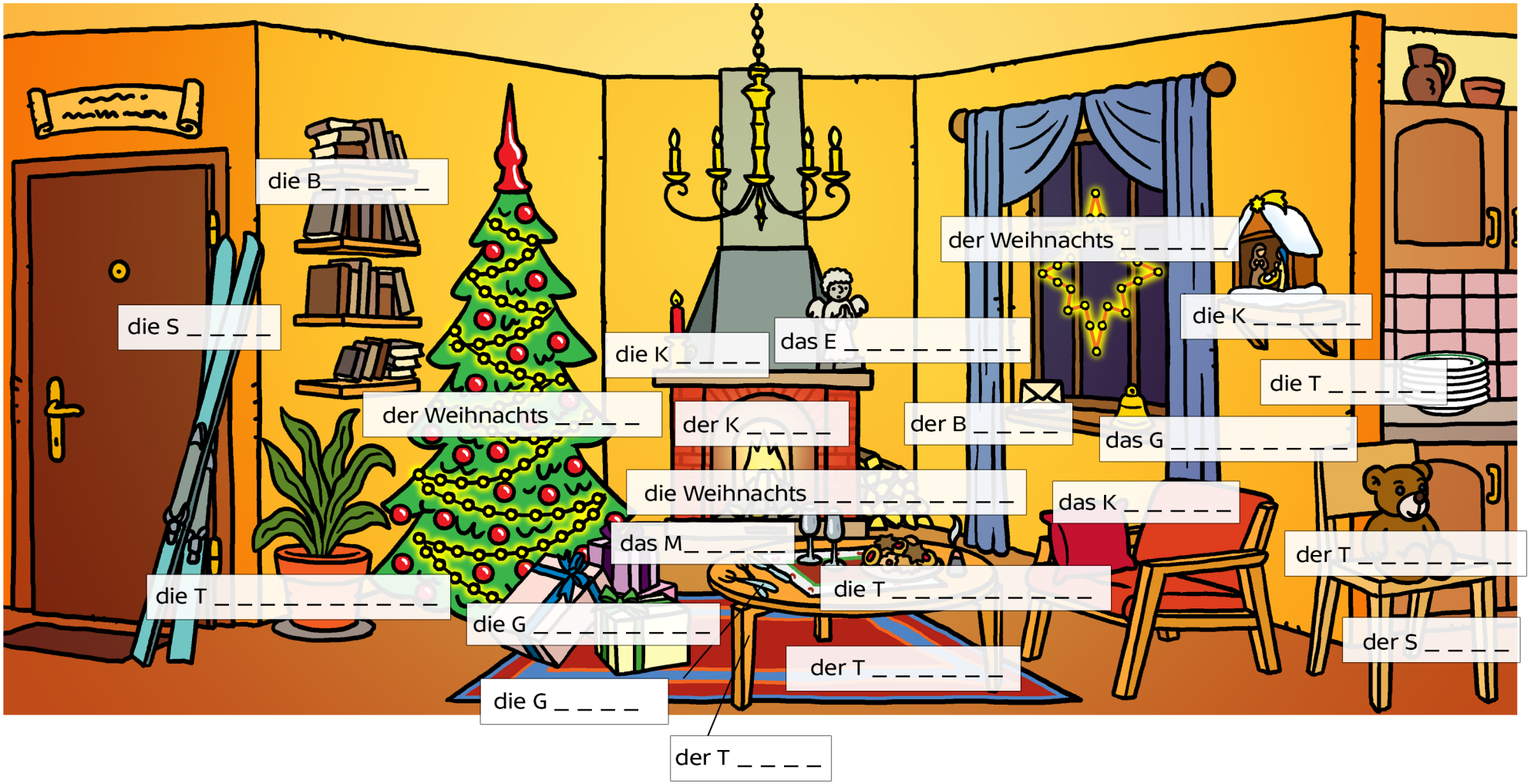

Meine Lieblingsaktivitäten in der Freizeit

4. Ergänze die Zeilen unter den Bildern. Dann schreibe, was du machst (ergänze die Sätze neben den Bildern):

- in den Bergen am Meer, zu Hause auf dem Land im Aquapark
  im Ferienlager in der Stadt

- Ich spiele im Wasser. Ich baue Sandburgen. Ich sehe fern. ~~Ich mache Ausflüge.~~

  Ich schlafe im Zelt. Ich bade. Ich besuche die Museen. Ich spiele am Computer.

  ~~Ich atme die saubere Luft.~~ Ich pflücke Blumen. Ich füttere die Enten. Ich sonne mich.

  Ich ruhe mich am Teichufer aus. Ich rutsche die Wasserrutsche runter. Ich lese Comics.

  Ich besuche historische Denkmäler. Ich singe am Feuer.

Beispiel:

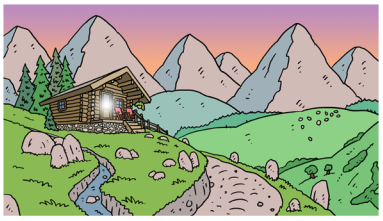

in den Bergen

Ich mache Ausflüge.
Ich pflücke Blumen.
Ich atme die saubere Luft.

Ich baue S _ _ _ _ _ _ _ _ _ _.
Ich b _ _ _ .
Ich s _ _ _ _ mich.

_____

_____

Ich r _ _ _ mich am T _ _ _ _ _ _ _ _ _ aus.
Ich f _ _ _ _ _ _ die E _ _ _ _.

Ich spiele am C _ _ _ _ _ _ _ _.
Ich lese C _ _ _ _ _ _.
Ich s _ _ _ f _ _ _.

_____

_____

Ich s _ _ _ _ am F _ _ _ _.
Ich s _ _ _ _ _ _ im Z _ _ _.

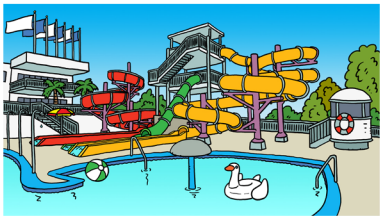

Ich s _ _ _ _ _ _ im W _ _ _ _ _ _.
Ich r _ _ _ _ _ _ _ die
W _ _ _ _ _ _ _ _ _ _ _ _ _ _ runter.

_____

Ich b _ _ _ _ _ _ _ die M _ _ _ _ _ _.
Ich b _ _ _ _ _ _ _ historische
D _ _ _ _ _ _ _ _ _.

_____

Der magische Kuchen

5. Verbinde Wörter und Bilder:

der Wecker

die Schere

die Zahnbürste
und die Zahnpasta/

die Konfitüre

die Kerze

der Stern

die
Perlenkette

der Bleistift

der Honig

die Eier

die Milch

die Sonne

die Dose mit
der grünen
Farbe

das Shampoo

das Duschgel

das Buch

die CD

die Vase mit Blumen

die Pilze

die Schokolade

der Würfelzucker

die Kirschen

LÖSUNGEN FÜR LEHRER/IN

2. Trage die Wörter auf Deutsch (ohne den Artikel) ein:

HORIZONTAL

1) 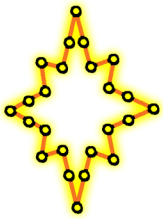

2)

5)

8) 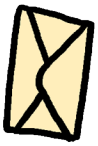

11)

VERTIKAL

3)

4)

6)

7)

9)

10)

								4 W										
	3 E						1 W	E	I	H	N	A	C	H	T	S	6 S	T	E	R	N
	N							I									K				
	G							H								8 B	R	I	E	F	
5 K	E	R	Z	E				N		7 K							E				
	L							A		R						10 G	R				
	C							C		I						L					
	H				9 K			H		P						Ö					
2 W	E	I	H	N	A	C	H	T	S	P	L	Ä	T	Z		C	H	E	N		
	N				M			S		E						K					
					I			B								C					
11 G	E	S	C	H	E	N	K	A								H					
								U								E					
								M								N					

der Brief das Engelchen die Tischdecke die Topfpflanze die Krippe der Tisch

die Gabel das Messer die Skier der Weihnachtsbaum die Kerze der Kamin

der Weihnachtsstern das Glöckchen das Kissen die Bücher der Teddybär der Teppich

die Geschenke die Weihnachtsplätzchen der Stuhl die Teller

3. Ergänze die Buchstaben in den Wörtern:

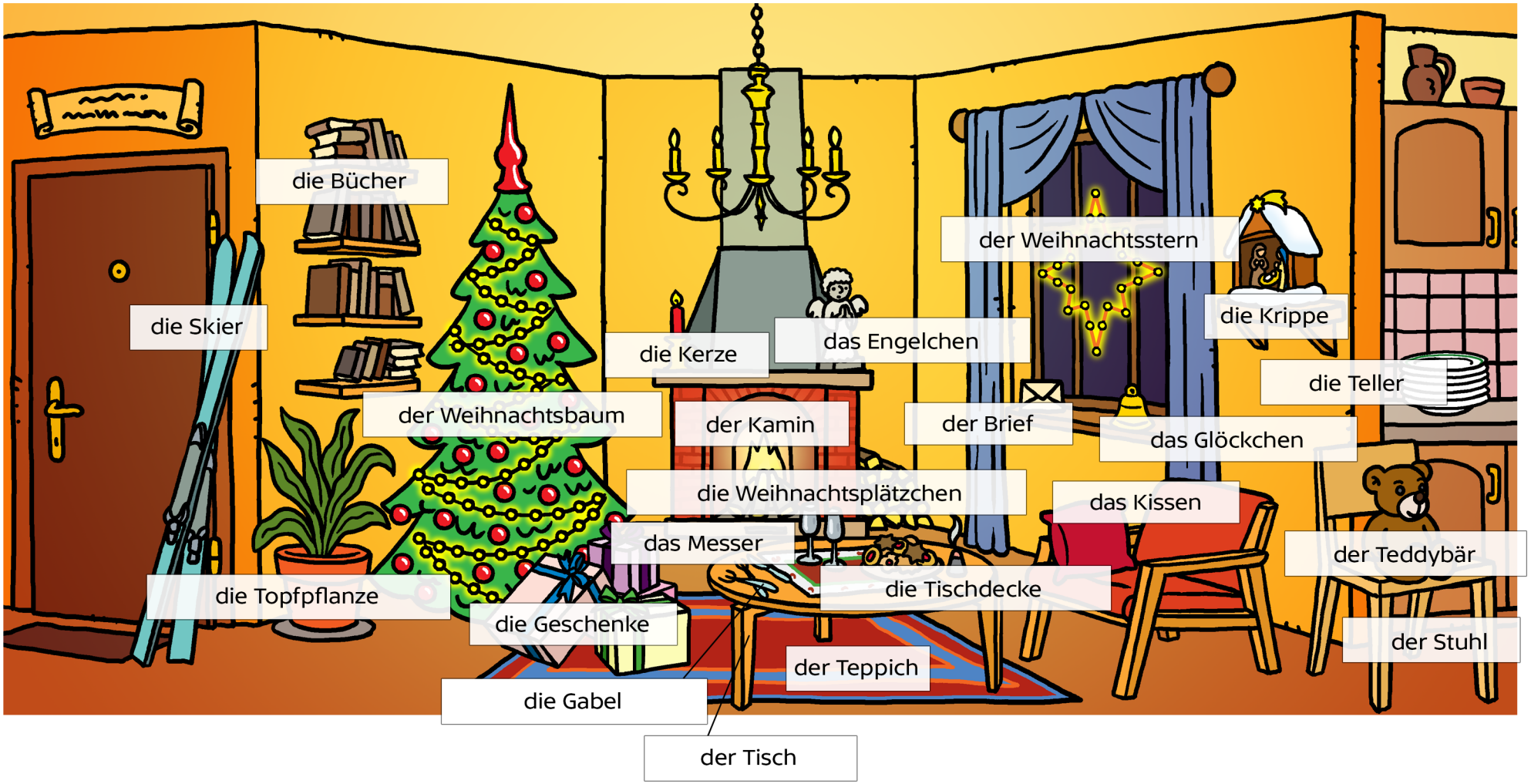

Meine Lieblingsaktivitäten in der Freizeit

4. Ergänze die Zeilen unter den Bildern. Dann schreibe, was du machst (ergänze die Sätze neben den Bildern):

- in den Bergen am Meer, zu Hause auf dem Land im Aquapark
  im Ferienlager in der Stadt

- Ich spiele im Wasser. Ich baue Sandburgen. Ich sehe fern. ~~Ich mache Ausflüge.~~

  Ich schlafe im Zelt. Ich bade. Ich besuche die Museen. Ich spiele am Computer.

  ~~Ich atme die saubere Luft.~~ Ich pflücke Blumen. Ich füttere die Enten. Ich sonne mich.

  Ich ruhe mich am Teichufer aus. Ich rutsche die Wasserrutsche runter. Ich lese Comics.

  Ich besuche historische Denkmäler. Ich singe am Feuer.

Beispiel:

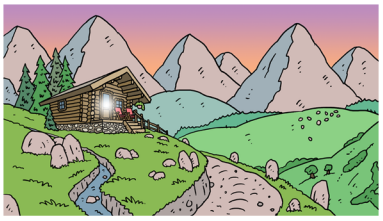

in den Bergen

Ich mache Ausflüge.
Ich pflücke Blumen.
Ich atme die saubere Luft.

---

auf dem Land

Ich baue Sandburgen.
Ich bade.
Ich sonne mich.

am Meer

auf dem Land

Ich ruhe mich am Teichufer aus.
Ich füttere die Enten.

Ich spiele am Computer.
Ich lese Comics.
Ich sehe fern.

zu Hause

im Ferienlager

Ich singe am Feuer.
Ich schlafe im Zelt.

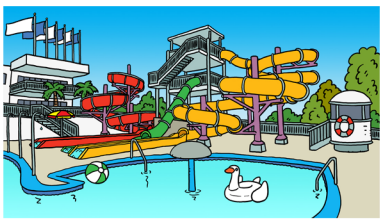

Ich spiele im Wasser.
Ich rutsche die Wasserrutsche runter.

im Aquapark

Ich besuche die Museen.
Ich besuche historische Denkmäler.

in der Stadt

Der magische Kuchen

5. Verbinde Wörter und Bilder:

Episode 7

německy	česky	německy (místo na opsání)
WEIHNACHTEN	**VÁNOCE**	
der Brief	dopis	
die Bücher	knihy	
das Engelchen	andělíček	
die Gabel	vidlička	
das Geschenk	dárek	
das Glöckchen	zvoneček	
der Kamin	krb	
die Kerze	svíčka	
das Kissen	polštář	
die Krippe	jesličky	
das Messer	nůž	
die Räucherkerze	františek	
die Skier	lyže	
der Stuhl	židle	
der Teddybär	plyšový medvěd	
der Teller	talíř	
der Teppich	koberec	
der Tisch	stůl	
die Tischdecke	ubrus	
die Topfpflanze	pokojová rostlina	
der Weihnachtsbaum	vánoční stromek	
die Weihnachtsplätzchen	vánoční cukroví	
der Weihnachtsstern	vánoční hvězda	

Episode 7

německy	česky	německy (místo na opsání)
DIE FERIEN	**PRÁZDNINY**	
im Ferienlager	v kempu	
zu Hause	doma	
am Meer	u moře	
in den Bergen	na horách	
im Aquapark	v akvaparku	
auf dem Land	na vesnici	
in der Stadt	ve městě	
Ich bade.	Koupu se.	
Ich sonne mich.	Opaluju se.	
Ich singe am Feuer.	Zpívám u táboráku.	
Ich füttere die Enten.	Krmím kachny.	
Ich schlafe im Zelt.	Spím pod stanem.	
Ich baue Sandburgen.	Stavím hrady z písku.	
Ich ruhe mich am Teichufer aus.	Odpočívám na břehu rybníka.	
Ich rutsche die Wasserrutsche runter.	Kloužu se na tobogánu.	
Ich spiele im Wasser.	Hraju si ve vodě.	
Ich spiele am Computer.	Hraju si na počítači.	
Ich lese Comics.	Čtu komiksy.	
Ich sehe fern.	Dívám se na televizi.	
Ich besuche historische Denkmäler.	Navštěvuji historické památky.	
Ich besuche die Museen.	Navštěvuji muzea.	

Episode 7

německy	česky	německy (místo na opsání)
DER ZAUBERKESSEL	**KOUZELNÝ KOTLÍK**	
das Buch	kniha	
der Bleistift	tužka	
die CD	CD („cédéčko“)	
die Dose mit der grünen Farbe	nádoba se zelenou barvou	
das Duschgel	sprchový gel	
das Ei, die Eier	vajíčko, vajíčka	
der Honig	med	
die Kerze	svíčka	
die Kirschen	třešně	
die Konfitüre	džem	
die Milch	mléko	
die Perlenkette	perlový náhrdelník	
die Pilze	houba	
die Schere	nůžky	
die Schokolade	čokoláda	
das Shampoo	šampon	
die Sonne	slunce	
der Stern	hvězda	
die Vase mit Blumen	váza s květinami	
der Wecker	budík	
der Würfelzucker	kostky cukru	
die Zahnbürste	kartáček na zuby	
die Zahnpasta	zubní pasta	

Die Realisierung: Štěpánka Chuwa, Goethe-Institut Prag